UNE DÉMARCHE DE TERRITOIRE

Utilisez les ressources naturelles pour produire collectivement une énergie renouvelable… c'est possible !

C'est le défi lancé par *Annonay Rhône Agglo* dans le cadre de sa démarche *Territoire à Energie Positive*, engagée depuis 2015. Cette démarche vise à réduire les consommations d'énergie et à développer la production d'énergie renouvelable afin de tendre vers l'autonomie énergétique.

A travers *A Nos Watts*, société locale de production d'énergie solaire, l'Agglomération et ses partenaires souhaitent mobiliser toutes les forces vives du territoire (communes, entreprises, associations, citoyens) pour produire de l'énergie solaire photovoltaïque.

Membres fondateurs

Annonay Rhône AGLO

COMMUNAUTÉ D'AGGLOMÉRATION À L'ORIGINE DU PROJET

ÉNERGIE PARTAGÉE

ENTREPRISE SOLIDAIRE ET FONDS D'INVESTISSEMENT CITOYEN NATIONAL

CoopaWatt

ENTREPRISE SOCIALE SPÉCIALISÉE DANS LES PROJETS PARTICIPATIFS ET CITOYENS D'ÉNERGIES RENOUVELABLES

Aurancénergies

SOCIÉTÉ CITOYENNE ARDÉCHOISE DE PRODUCTION D'ÉNERGIE SOLAIRE

CONTACT

info@anoswatts.fr

www.anoswatts.fr

A Nos Watts

Décembre 2020

© Annonay Rhône Agglo

A Nos Watts

Du photovoltaïque sur le territoire d'Annonay Rhône Agglo !

Devenons acteurs de la production d'énergie locale

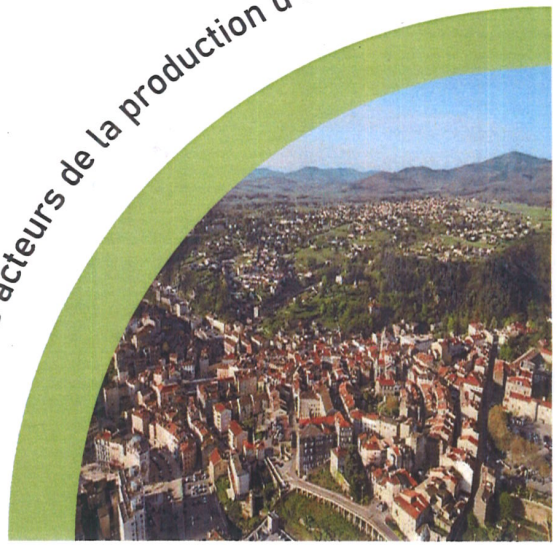

UNE SOCIÉTÉ LOCALE DE PRODUCTION D'ÉNERGIE SOLAIRE

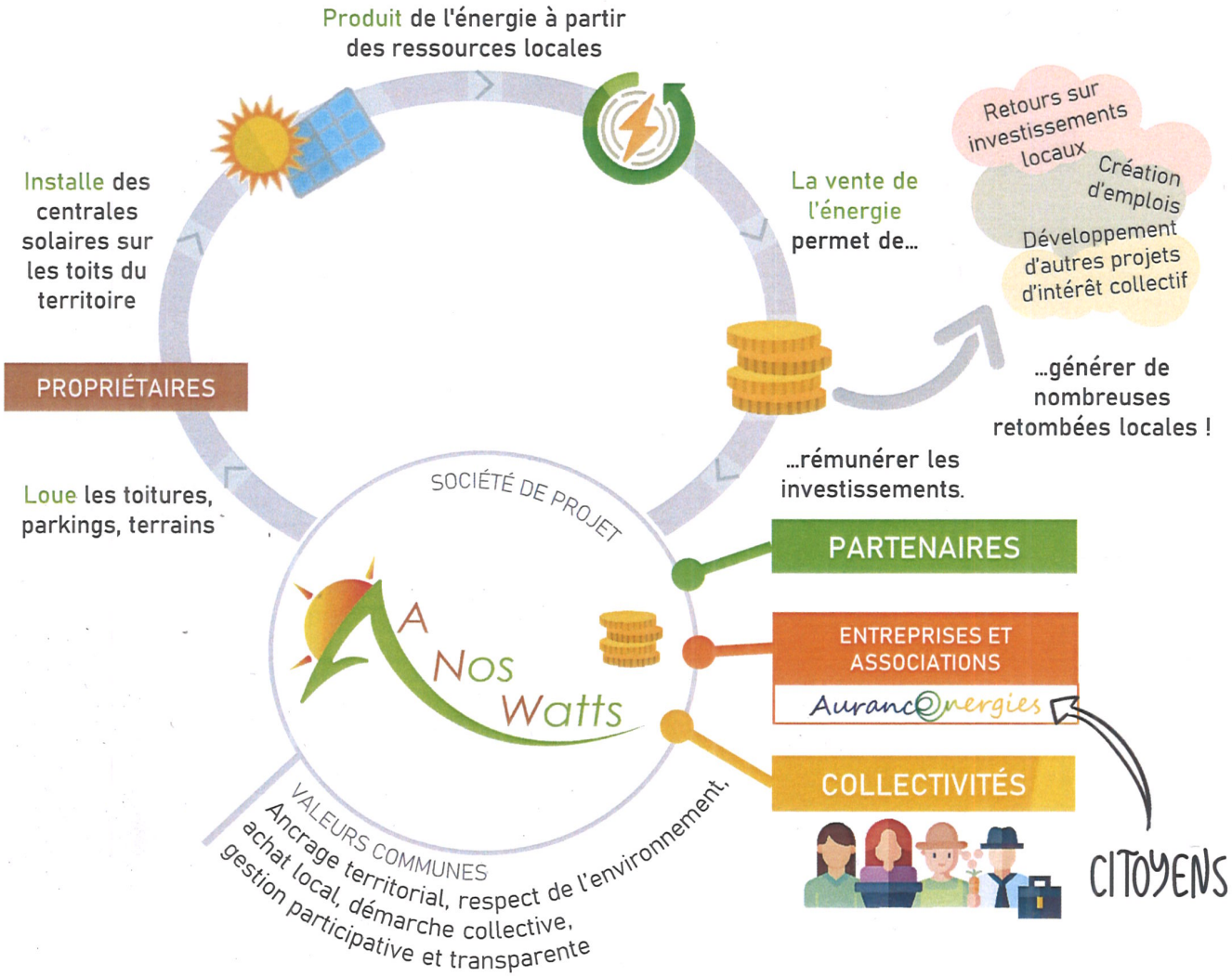

REJOIGNEZ-NOUS !

4 MANIÈRES DE PARTICIPER

S'informer sur A Nos Watts

Investir son temps et ses compétences selon ses envies

Mettre sa toiture à disposition (minimum 200 m² orientée sud) ou son parking (minimum 40 places)

Prendre financièrement part au projet